

COMUNE DI BREME
PROVINCIA DI PAVIA

**STUDIO GEOLOGICO DEL TERRITORIO COMUNALE
SECONDO LA D.G.R. LOMB. N.IX/2616 DEL
30/11/2011 (AGGIORNAMENTO DEI "CRITERI ED
INDIRIZZI PER LA DEFINIZIONE DELLA
COMPONENTE GEOLOGICA, IDROGEOLOGICA E
SISMICA DEL PIANO DI GOVERNO DEL
TERRITORIO, IN ATTUAZIONE DELL'ART.57,
COMMA 1, DELLA L.R. 11 MARZO 2005 N.12")**

10 ottobre 2012
REV. Giugno 2013

CARTA DEI VINCOLI
modificata a seguito del parere della
Provincia di Pavia
Delibera 158/2013 del 22/05/2013

scala 1:10.000

TAV. 3C - REV.1

a cura di:



Via S.L. Beccari n. 2 - 27027 Gropello Cairoli (PV)
Tel./Fax: 0382.81.70.38
e.mail: info@studiodiogeologico.rilobite.com

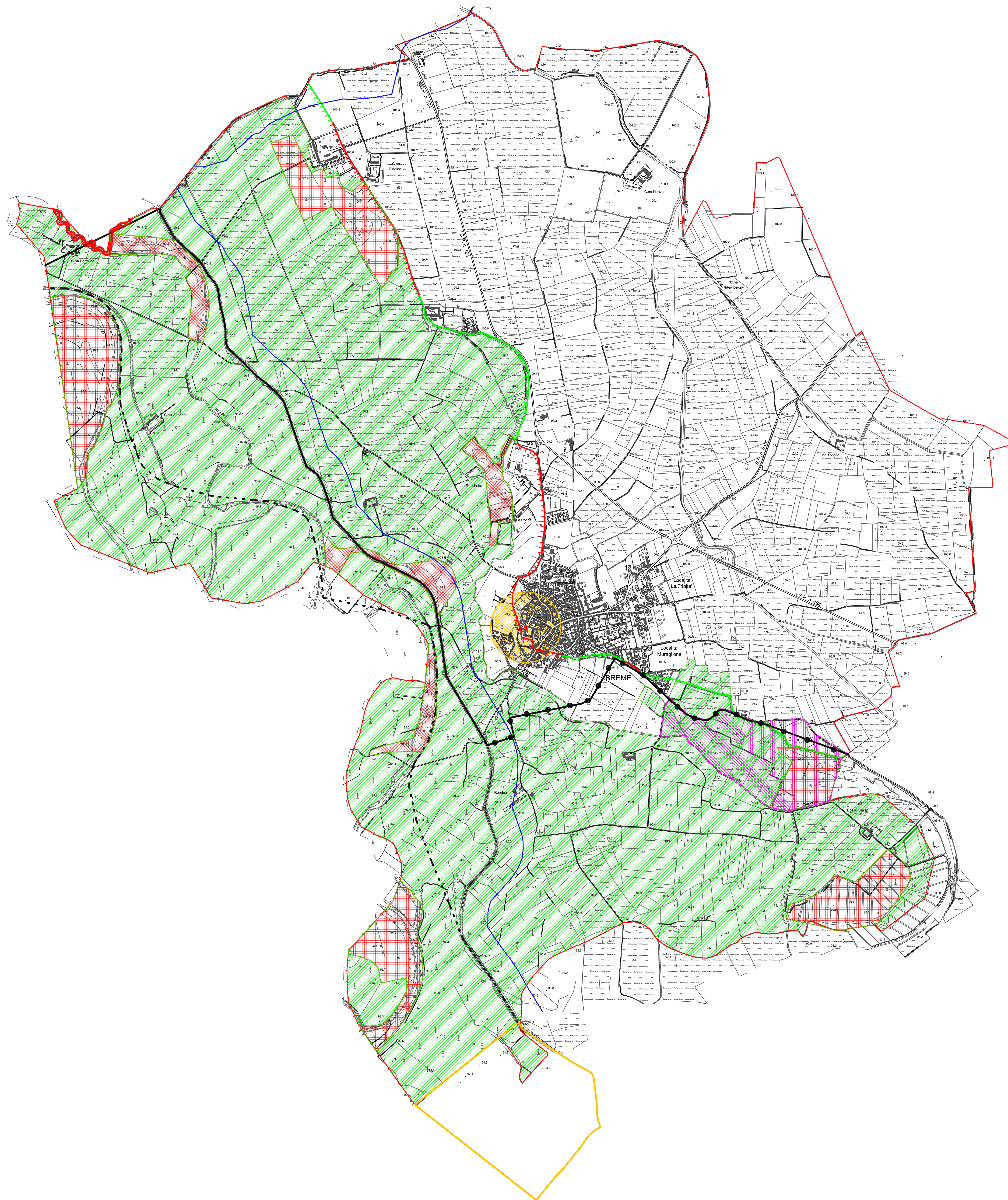

Comune di Breme

Riserva naturale Garzaia della del Bosco Basso - IT 2080007

Area di rispetto

Area di riserva

Orlo di terrazzo morfologico ben delimitato

Orlo di terrazzo morfologico non ben delimitabile
(in parte fortemente antropizzato)

Ambiti delle attività estrattive Ate g01

Vincolistica riportata sul PTCP della Provincia di Pavia

Aree di consolidamento dei parametri naturalistici*

Emergenze naturalistiche*

Aree ad elevato contenuto naturalistico*

(*) Tratto dal PTCP della Provincia di Pavia

Fascia di 10 m (R.D. 523/1904) a partire dalle sponde attive e protratta verso la campagna di corsi d'acqua classificati come pubblico (Roggia di Valle). Tutti i corsi d'acqua riportati in carta che non hanno rappresentazione grafica, fanno parte o di consorzi di bonifica o di privati: pertanto non sono state trattate e nemmeno riportate sia le fasce di rispetto del reticolo idrico di competenza di tali consorzi di bonifica (Est Sesia) che del reticolo idrico di proprietà di privati per i quali valgono le prescrizioni riportate sulle loro specifiche norme tecniche

Limite tra la Fascia A e la Fascia B**

Limite tra la Fascia B e la Fascia C**

Limite esterno della Fascia C**

Limite di progetto tra la Fascia B e la Fascia C**

** Tratto dal Piano Stralcio di integrazione al Piano per l'Assetto Idrogeologico (PAI)

Area di rispetto (art.94 del D.Lgs 152/2006 e succ. modifiche, D.G.R. Lomb. 15137/96 e D.G.R. 7/12693 del 2003) del pozzo ad uso idropotabile definita con criterio geometrico (200 m di raggio del pozzo) comprendente la fascia di tutela assoluta (10 m di raggio dal pozzo)

Limite della fascia di 150 m dai corsi d'acqua sottoposta a vincolo paesaggistico ai sensi dell'articolo 142 comma 1c D.Lgs 42/2004 ricadente all'interno del territorio comunale di Breme