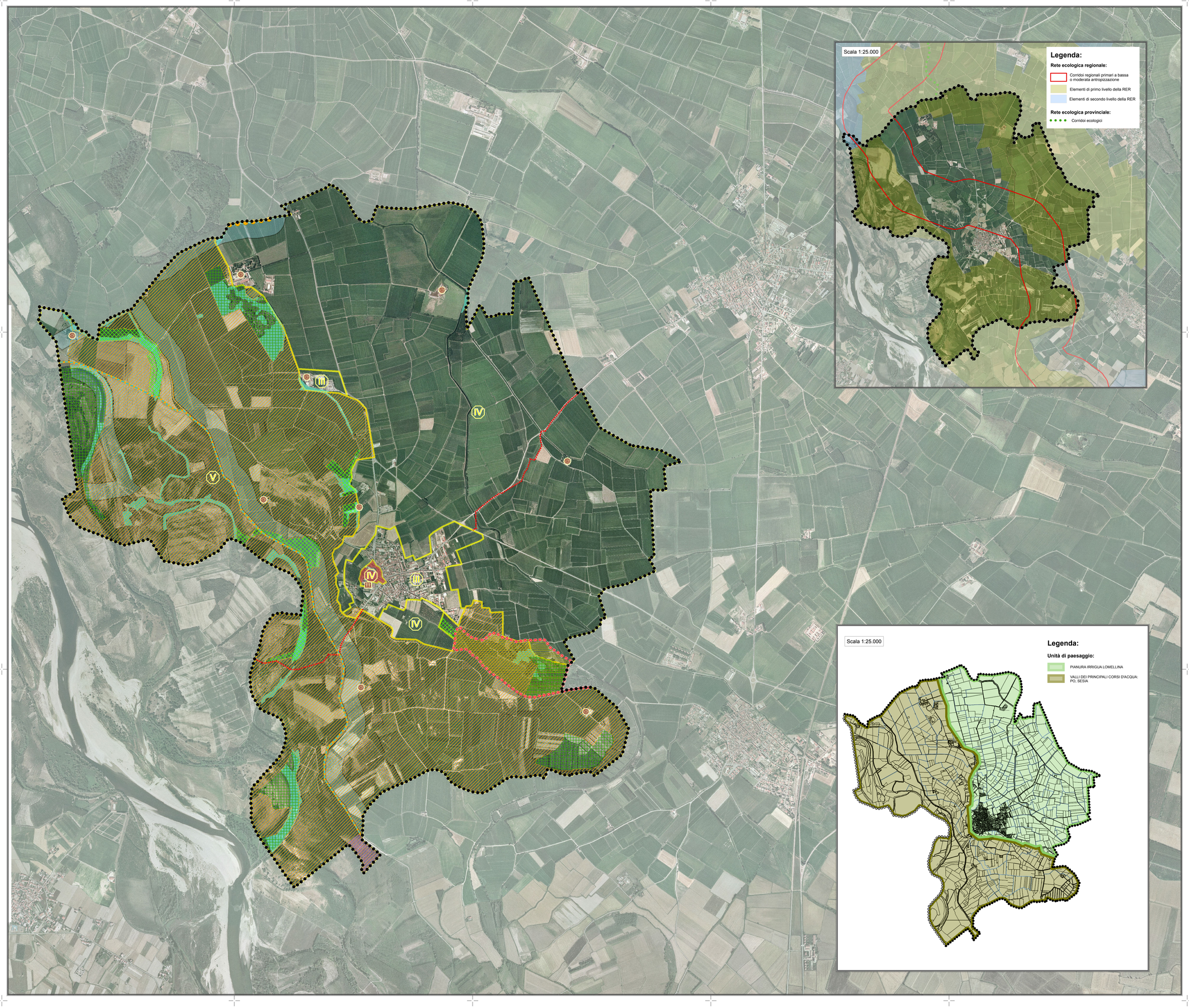

Legenda:

N

RISORSE PAESISTICHE ED AMBIENTALI

Elementi e sistemi di rilevanza sovracomunale:

PREVISIONI PRESCRITTIVE:

- Emergenze naturalistiche
- Aree di elevato contenuto naturalistico

INDIRIZZI:

- Aree di consolidamento dei caratteri naturalistici
- Corridoi ecologici

- Nuclei di antica formazione
- Viabilità storica principale

Viabilità di interesse paesistico:

- Percorsi di fruizione panoramica e ambientale

Aree protette esistenti:

- SIC - Siti di importanza comunitaria "Garzaia del Bosco Basso - IT2080007"

ZPS "RISAIE DELLA LOMELLINA - IT2080501" si estende per l'intero territorio

Ambiti ed elementi di degrado/compromissione paesistica sovracomunale:

- Ambiti delle attività estrattive

Elementi e sistemi di rilevanza comunale:

- Architettura urbana
- Architettura agricola

CODICE DEL PAESAGGIO

- Ambito di tutela paesaggistica dei corsi d'acqua_D.Lgs 42/04 art.142c
- Foreste e Boschi_D.Lgs 42/04 art.142g
- Riserve naturali_D.Lgs 42/04 art.142f
  RISERVA NATURALE GARZAIA DEL BOSCO BASSO

✳

✳ : Questi ambiti rappresentati sono stati desunti dal S.I.B.A. - Sistema Informativo Beni Ambientali - sono da considerarsi indicativi e non hanno carattere probatorio; non sono stati adeguati ai limiti amministrativi ed alla cartografia utilizzata per la stesura del PGT

CLASSIFICAZIONE DELLA SENSIBILITA' PAESISTICA:

AMBITI TERRITORIALI:

- (V) molto elevata
- (IV) elevata
- (III) media
- (II) bassa
- (I) molto bassa

Limiti amministrativi:

- Confine comunale

STUDIOQUATTRO

RegioneLombardia

PIANO DI GOVERNO DEL TERRITORIO

- APPROVATO -

Progettista: Sindaco: Segretario:

COMITATO SCIENTIFICO FONDAZIONE DE SIRE PUBLICO

Adottato dal C.C. con delibera	n° 30	del	19/12/2012
Provvedimento di compatibilità con il PTCP	n° 158/30929	del	22/05/2013
Approvato dal C.C. con delibera	n° 15	del	27/05/2013

- DOCUMENTO DI PIANO -

Carta paesistica e Rete ecologica

Tavola generale

commessa:	scala:	tavola:
351/CH	1:10.000 - 1:25.000	8A

Nome File:	Data:	Fase di lavoro:	Redatto:	Verif.:	Approv.:	Rev.:
Tv.8A_CartaPaesistica&ReteEcologica.mxd	Dicembre '13	ADOZIONE	MCG	MCG	SM	0
Tv.8A_CartaPaesistica&ReteEcologica.mxd	Giugno '13	APPROVAZIONE	MCG	MCG	SM	1

ARCHITETTI: ENZO BONAZZOLA - SILVANO COMI - LUIGI CONCINA - SILVANO MONETTI